



COMUNE DI MALLARE

(Provincia di Savona)

- Ufficio Tecnico -

Via Cattaneo n° 11 – 17045 Mallare (SV) – tel. 019/586009, fax 019/586373

CATASTO AREE PERCORSE DAL FUOCO

(L. R. 01.03.1975 n° 47 e L. R. 22.01.1999 N° 4)

Aggiornamento al 30/11/2022

Comune di Mallare

incendio boschivo del 30/07/2017 Loc. Bresca

Superficie percorsa dal fuoco mq. 176,00

Comunicazione Regione Carabinieri Forestale "Liguria" – Stazione
di Cosseria prot. 602 Pos. 08.01.13 del 20/08/2017

Mappali percorsi dal fuoco

Foglio 23

Mappale 20

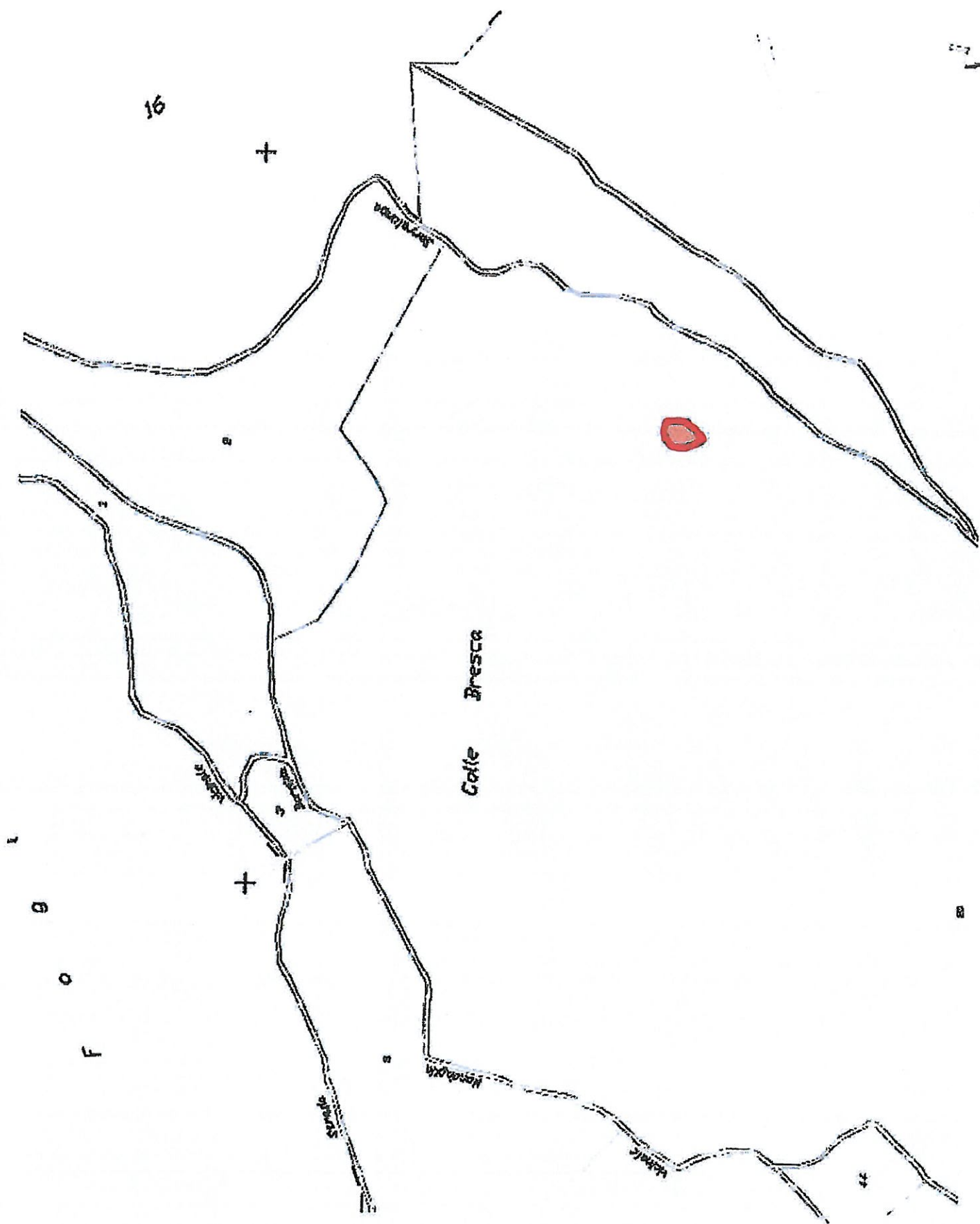

Comune di Mallare

incendio boschivo del 24/01/2022 Loc. Fucine

Superficie percorsa dal fuoco mq. 3.116,00

Comunicazione Regione Carabinieri Forestale "Liguria" – Stazione
di Cosseria n. 72/4.1/2022 del 16/02/2022

Mappali percorsi dal fuoco

Foglio 13

Mappali 109 – 123 - 255 – 256 - 422

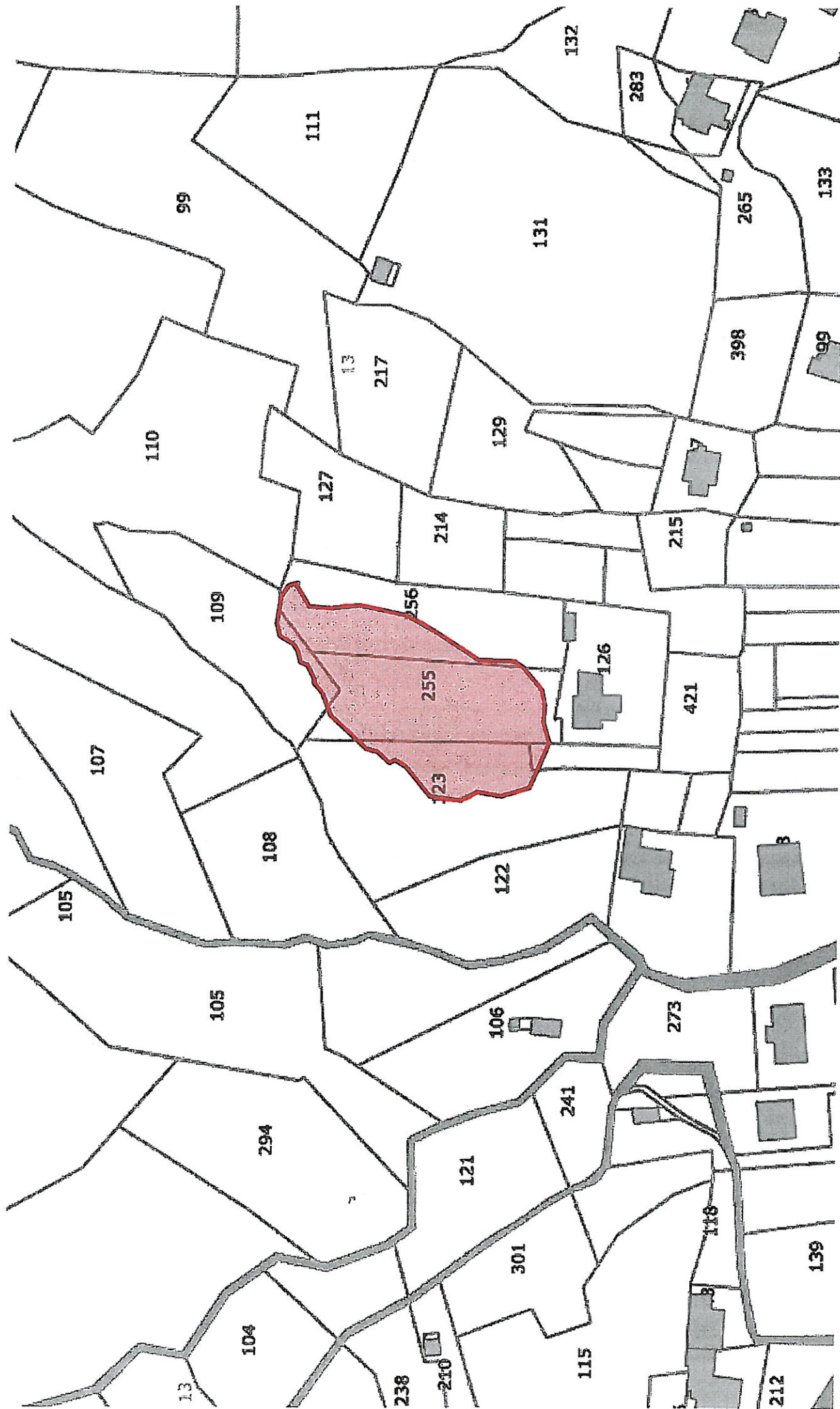

Comune di Mallare

incendio non boschivo del 24/03/2022 Loc. Baracchi

Superficie percorsa dal fuoco mq. 1.650,00

Comunicazione Regione Carabinieri Forestale "Liguria" – Stazione
di Cosseria n. 246/4.1/2022 del 15/06/2022

Mappali percorsi dal fuoco

Foglio 12

Mappali 109 – 112 - 213 – 297 - 318

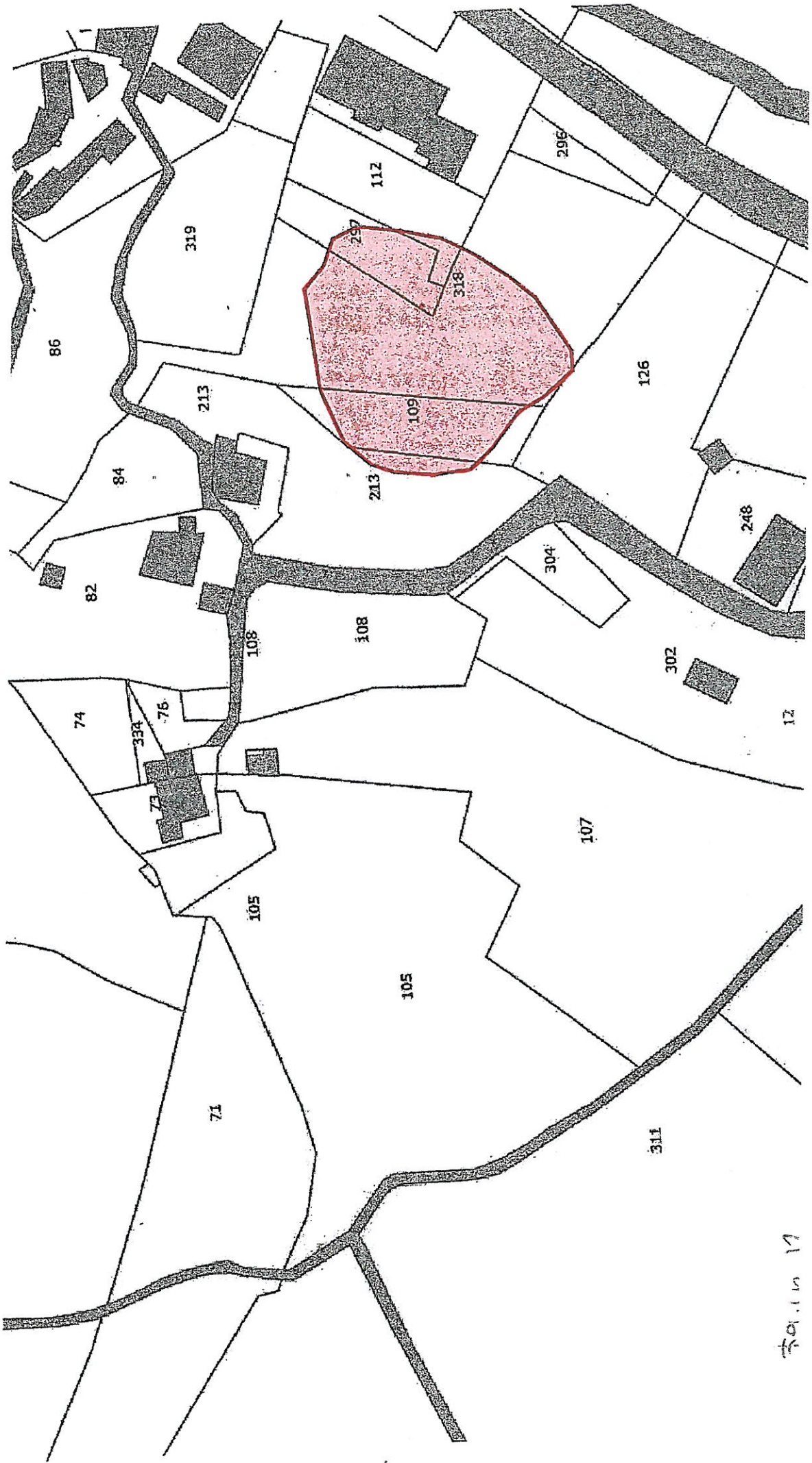

Table 17